

Freitag 16.01.2026

11:00 Uhr - Tour de Musee Zoologisches Museum

Die zoologische Ausstellung zeigt mit Präparaten von Tieren aus aller Welt einen Teil der über zehn Millionen Sammlungsschätze, die im Museum der Natur Hamburg bewahrt und erforscht werden. Die Ausstellung thematisiert für Kinder wie für Erwachsene die biologische Vielfalt der Arten und ihre Bedrohung.
Treff: um 11:00 Uhr im Foyer Zoologisches Museum, Bundesstraße 52 20146 Hamburg
Eintritt frei
A + Leitung: Walter Bräker naturfreundehaus-maschen@gmx.de
Adelante

Sonntag 18.01.2026

10:30 Uhr - Wanderung Zum Autobahndeckel

Wir wandern von Eidelstedt zum Schnelsener Autobahndeckel und sehen uns die Grünanlagen dort an, ca. 7 km.
Treff: um 10:30 Uhr S3/S5-Haltestelle Eidelstedt
A + Leitung: Klaus Böge, Tel. 040 / 314 856
Gruppe Eimsbüttel

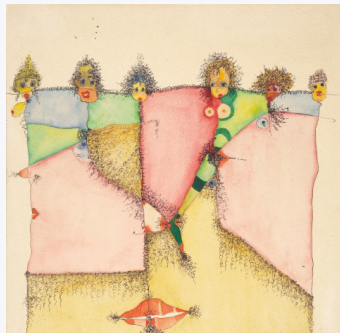

Samstag 24.01.2026

09:50 Uhr - Wanderung Bad Oldesloe

Wir erkunden die Stadt Bad Oldesloe an der Trave und an der Beste, ca. 7 km.
Treff: um 09:50 Uhr am Reisezentrum im Hbf (RE8 Gleis 6 Abfahrt 10:06 Uhr), D-Ticket
A + Leitung: Hans-Heinrich Hinrichsen Mobil 0176 / 4028 3970

Gruppe Eimsbüttel

Sonntag 25.01.2026

Uhr - gemeinsam Speisen Grünkohlessen

Wir wollen das neue Jahr mit einem gemütlichen Beisammensein beginnen
A Bis 11.01.26 bei Susanne Schönwandt; Tel.: 88 12 96 94
Radwandergruppe

Mittwoch 04.02.2026

18:30 Uhr - Gruppenabend KI außer Kontrolle

Autonome Waffensysteme erfordern effektive menschliche Kontrolle darüber! Dazu einführender Text von Jens Hälterlein

https://www.imi-online.de/download/09_Ausdruck_1_2025_haelterlein.pdf

Treff: Hein-Hoyer-Straße 41 in den Räumen der VVN-BdA
Leitung: Helene Hohmeier
Gruppe Friedensinitiative

Donnerstag 05.02.2026

18:00 Uhr - Tour de Musee libanesische Künstlerin Huguette Caland

Caland widersetzte sich in ihrer fast fünfzigjährigen Karriere konsequent den gesellschaftlichen und ästhetischen Erwartungen

ihrer Zeit. Sie thematisiert ihren Widerstand gegen soziale und sexuelle Normen und ihren Umgang mit einem Leben zwischen verschiedenen Kulturen und Orten: In Beirut, dem freigeistigen Paris und der Bohème in Venice, Kalifornien.
Treff: um 17:45 Uhr im Foyer Deichtorhallen
Eintritt frei
A + Leitung: Walter Bräker naturfreundehaus-maschen@gmx.de
Adelante

Sonntag 08.02.2026

10:30 Uhr - Wanderung Auf nach Wilhelmsburg

Heute wandern wir auf der Elbinsel Wilhelmsburg, ca. 6 km.
Treff: um 10:30 Uhr am Reisezentrum im Hbf.
A + Leitung: Klaus Böge, Tel. 040 / 314 856
Gruppe Eimsbüttel

Sonntag 15.02.2026

10:30 Uhr - Wanderung Zum Ohmoor

Wir wandern von Niendorf Nord durch die Parkanlage Voßberg zum Ohmoor, dann am Flughafengelände entlang, ca. 9 km.
Treff: um 10:30 Uhr U2-Endhaltestelle Niendorf Nord am Aufzug oben
A + Leitung: Hans-Heinrich Hinrichsen Mobil 0176 / 4028 3970
Gruppe Eimsbüttel

Sonntag 22.02.2026

10:30 Uhr - Wanderung Zum Energieberg und Energiebunker

Wir wandern zum Energieberg und zum Energiebunker, mit Führung vor Ort, ca. 7 km.
Treff: um 10:30 Uhr am Reisezentrum im Hbf.
A + Leitung: Klaus Böge, Tel. 040 / 314 856
Gruppe Eimsbüttel

Mittwoch 04.03.2026

18:30 Uhr - Gruppenabend Ostermarschvorbereitung

Werben für und vorbereiten auf den Ostermarsch
Treff: Hein-Hoyer-Straße 41 in den Räumen der VVN-BdA
Leitung: Helene Hohmeier
Gruppe Friedensinitiative

Donnerstag 05.03.2026

18:00 Uhr - Tour de Musee Man nannte uns Gastarbeiter

Die Ausstellung „Früher hießen wir Gastarbeiter.“ zeigt rund 80 Fotografien und Collagen, die den Alltag von Menschen mit und ohne Migrationsgeschichte in der Bundesrepublik abbilden und soziale Ungleichheit, Sexismus, Rassismus sowie das Leben im Exil thematisieren.
Treff: um 17:45 Uhr im Foyer Museum für Kunst & Gewerbe
A + Leitung: Walter Bräker naturfreundehaus-maschen@gmx.de
Adelante

Mittwoch 01.04.2026

18:30 Uhr - Gruppenabend Kriegsdienst verweigern

Treff: Hein-Hoyer-Straße 41 in den Räumen der VVN-BdA
Leitung: Helene Hohmeier
Gruppe Friedensinitiative

BERLINER APPELL

Gegen neue Mittelstreckenwaffen
und für eine friedliche Welt:
Jetzt unterschreiben!



Bild: Konstanin Eilenburg



<https://nie-wieder-krieg.org/>

**DIE NIE WIEDER KRIEG
WAFFEN
NIEDER**



Infoblatt der NaturFreunde Hamburg e.V., Verband für Umweltschutz, Wandern, Sport und Kultur - 92. Jahrgang

Zukunftsentscheid gewonnen: Wie geht es weiter?

Volksentscheid erfolgreich

Der am 12.10.2025 durchgeführte Volksentscheid Zukunftsentscheid fordert eine schnellere Umsetzung von Maßnahmen für ein klimaneutrales Hamburg.

Das Gesetz „Gesetz für besseren Klimaschutz (Klimaschutzverbesserungsgesetz)“ wurde durch Volksentscheid beschlossen. Auf den Gesetzentwurf entfielen 304.063 gültige Ja-Stimmen zu 267.299 gültigen Nein-Stimmen. Mit 304.063 gültigen Ja-Stimmen wurde zudem die Zustimmung von mindestens einem Fünftel der zur Bürgerschaftswahlberechtigten (262.609) erreicht.

Der Senat wird das Gesetz gemäß § 23a Volksabstimmungsgesetz innerhalb eines Monats ausfertigen und verkünden.

Wie geht es weiter

Was wie gemacht werden muß und wo die Wiederstände liegen könnten darüber hat sich Gilbert Siegler im folgenden Gedanken gemacht: Eine Position von Gilbert Siegler (Hamburger Energie-Tisch) und Helene Hohmeier: Nicht die eindeutige Mehrheit in der Zustimmung zum Zukunftsentscheid war die Überraschung, sondern die mehr als ausreichende Beteiligung! Das gab es in Hamburg noch nicht bei einem Volksentscheid, der nicht an einem Wahltag stattfand.

Die meisten Volksinitiativen ließ der Senat vom Hamburger Verfassungsgericht abräumen. Einige schafften es nicht, ausreichende Unterstützung zu gewinnen, die für das Volksbegehren notwendig gewesen wäre.

Die letzten beiden erfolgreichen Volksentscheide waren 2015 der Volksentscheid gegen eine Olympiade in Hamburg und 2013 der über die Rekommunalisierung (=Rückkauf) der um die Jahrtausendwende herum privatisierten Energienetze: Das Stromnetz, das Gasnetz und das große Fernwärmenetz samt der dazugehörigen Heiz(kraft)werke.

2010 startete die Volksinitiative „Unser Hamburg - unser Netz“, die 2013 zum erfolgreichen Volksentscheid (= kurz VE) führte. Aus den Erfahrungen mit der Umsetzung des VE 2013 ist viel für die weiteren Auseinandersetzungen zu lernen. Der SPD-Senat erklärte 2013, er werde sich natürlich an das Votum der Hamburger:innen halten. Es dauerte aber gut

fünf Jahre, bis der Rückkauf des Fernwärmenetzes vollzogen war, und es gab zahlreiche Versuche, die Umsetzung des VE zu unterlaufen.

Wir schätzen das so ein: Ohne massiven außerparlamentarischen Druck hätte der Senat diesen Teil des VE nicht umgesetzt - obwohl §51 der Hamburger Verfassung sagt: Ein Volksentscheid bindet Bürgerschaft und Senat.

Die am 12. Oktober mit dem Volksentscheid getroffenen Festlegungen sind z. T. präzise und überprüfbar. Was aber passiert, wenn der Senat und die Bürgerschaftsmehrheit in einigen Jahren behaupten: Wir haben es ja versucht, aber es war nicht möglich, das Ziel bis zum Jahr XY zu erreichen? Ja, es kann dann versucht werden, die Einhaltung des Gesetzes einzuklagen. Aber wer ist in fünf oder zehn Jahren legitimiert und in der Lage zu klagen?

Andere Bestimmungen des Zukunftsentscheidabstimmungstextes sind unpräzise:

- Was wird unter „Sozial gerecht“ verstanden und
- welche öffentliche Förderung ist geboten?
- Ist der Bau einer U-Bahn klimafreundlich oder das Gegenteil (was lange nachgewiesen ist, aber vom Senat bestritten wird).
- Dient die Einführung von E-Autos der Senkung von Kohlendioxid-Emissionen, weil die Fahrzeuge im Betrieb kein CO2 emittieren, oder wird die Herstellung berücksichtigt?
- Ist Wärme aus Müllverbrennung wirklich CO2-frei (natürlich grober Unsinn, mit dem aber immer noch argumentiert wird).
- usw.

Es wird also darauf ankommen, den Senat ständig auf die Finger zu schauen und jeden versuchten faulen Kompromiss rasch in die Öffentlichkeit zu bringen. Der Hamburger Energietisch (= HET, die NaturFreunde HH sind dort Mitglied) hat in früheren Jahren einige grobe Verstöße gegen das Gebot des Klimaschutzes öffentlich gemacht und Bündnisse dagegen geschmiedet.

Es wird in Zukunft darauf ankommen, dass die Träger des Zukunftsentscheids sehr sorgfältig prüfen, was der Senat für die Umsetzung tut. Denken wir daran: Die SPD wird auch in Zukunft die Interessen der Konzerne im Blick haben und leider zu wenig die der Menschen

mit kleinen Einkommen und sich zu wenig für eine Klimapolitik, die dem Ernst der Lage angemessen ist. Für die grüne Partei wird auch in Zukunft ein reibungsloses Funktionieren der Koalition höchste Priorität haben.

Aus unserer Sicht und Erfahrung ist es erforderlich, sich mit konkreten Plänen des Senats auseinanderzusetzen. Dazu gehört:

- der Ersatz für das Steinkohle-HKW Tiefstack: Die geplante Verbrennung von - großenteils aus Fracking gewonnenem - LNG ist keineswegs klimaverträglicher als die Verbrennung von Steinkohle.
- Das alte, störanfällige und außerordentlich dreckige Heizkraftwerk Wedel läuft immer noch. Es dient der Strom- und Fernwärmeherstellung, sogar im Sommer, wenn es für die Wärmebereitstellung nicht erforderlich ist, um Strom zu produzieren. Das ist betriebswirtschaftlich gut, durch die hohen Emissionsbelastungen für Klima und Gesundheit sehr schlecht. Wann als Ersatz insbesondere Großwärmepumpen eingesetzt werden, steht in den Sternen.

Es wird elementar wichtig sein, dass die Trägerorganisationen des VE bereit sind, sich konsequent mit dem Senat anzulegen - auch mit dem „grünen“ Teil und das ist z. B. für BUND und NABU keinesfalls selbstverständlich.

Editorial

Liebe Freundinnen und Freunde, am 21 Februar treffen wir uns wieder zu einer Jahreshauptversammlung. Wir haben diesmal zu unseren politischen Schwerpunkten zwei Gastreferenten eingeladen.

Deshalb wird die Versammlung über den gewohnten Rahmen die Möglichkeit bieten, über die Schwerpunkte, die uns auch in der folgenden Wahlperiode begleiten werden, zu informieren.

Dabei wird die Notwendigkeit im Fokus stehen, wie Friedensbewegung, Klimaschutzbewegung, Biodiversitätsaktivitäten und die sozialen Belange zusammenkommen können – denn alle vier Segmente können die notwendigen Aktivitäten nur umsetzen, wenn nicht durch die apokalyptischen Aufrüstungspläne alle Ressourcen verschleudert werden. Der aktuelle Vorstand wird wieder kandidieren – wir suchen aber Verstärkung.

Herzliches Berg frei
Helene Hohmeier

„Kommt! Ins Offene, Freunde!“

A = bitte anmelden bis spätestens 3 Tage vorher --- A = bitte anmelden bis spätestens 3 Tage vorher --- A = bitte anmelden bis spätestens 3 Tage vorher --- A

Erforderlich ist festes Schuhwerk (Wanderschuhe). Empfehlenswert sind Wanderstöcke. Achtung! Bei Sturm- und Glatteiswarnung bitte beim jeweiligen Wanderleiter nachfragen, ob die Wanderung stattfindet!

Mittwoch 03.12.2025

18:30 Uhr - Gruppenabend Weihnachtlich aber friedenspolitisch

Treff: Hein-Hoyer-Straße 41 in den Räumen der VVN-BdA
Verantwortlich: Jede und jeder bringt etwas ein
Gruppe Friedensinitiative

Donnerstag 04.12.2025

18:00 Uhr - Tour de Museé Malerstar Anders Zorn

Die Hamburger Kunsthalle präsentiert in einem repräsentativen Überblick das facettenreiche Schaffen des schwedischen Künstlers Anders Zorn (1860–1920), der in den Jahren um 1900 zu den berühmtesten Künstler*innen weltweit zählte.
Treff: um 17:45 Uhr im Foyer Hamburger Kunsthalle, Eintritt frei
Info: Walter Bräker, Shey Nemati naturfreundehuas-maschen@gmx.de
Adelante



Geburtstage

Herzlichen Glückwunsch

Zum 94. Geburtstag

Ursula Leschke 06.01.

Zum 93. Geburtstag

Gertrud Bähr 14.12.
Gerda Schwiede 12.01.

Zum 92. Geburtstag

Ellen Spahl 03.01.

Zum 90. Geburtstag

Ingrid Müller 13.12.

Zum 85. Geburtstag

Heinrich Dannenberg 19.01.
Heinz-Dieter Balzer 08.02.

Zum 75. Geburtstag

Sibylle Hoffmann 10.01.
Klaus Willke 25.02.

Zum 70. Geburtstag

Erland Müller 17.12.

Samstag 06.12.2025

Nikolausklettern

11:00 – 14:00 Uhr Kletterzentrum Lokstedt

Mehr unter Klettergruppe S. 3

Sonntag 07.12.2025

10:30 - Wanderung Auf dem Aue-Weg

Wir wandern heute von Ahrensburg auf dem Aue-Weg nach Großhansdorf, ca. 7 km.
Treff: um 10:30 Uhr vor der U1-Haltestelle Ahrensburg-West
A + Leitung: Traute Martens
Tel. 040 / 643 8820
Gruppe Eimsbüttel

Sonntag 14.12.2025

10:30 Uhr - Wanderung ein Moor in der Stadt?

Wir gehen zum Eppendorfer Moor, ca. 6 km.
Treff: um 10:30 Uhr U1-Haltestelle Lattenkamp unten
A + Leitung: Klaus Böge,
Tel. 040 / 314 856
Gruppe Eimsbüttel

Freitag 19.12.2025

10 Uhr - Wintermarkt Der Markt der Möglichkeiten

findet einmal im Monat in der Gleishalle im Oberhafen statt und bietet ein buntes Programm: von Streetfood, Kunst & Handwerk über Floristik, Design und Schmuck bis hin zu DIY-Ständen.
Treff 12 Uhr HBF am Reisezentrum
Adelante

30.12. – 02.01.2026

Sylvester im Naturfreundehaus am Priwall

A + Bei Interesse bitte melden bei Susanne Schönwandt;
Tel.: 88 12 96 94
Radwandergruppe

Sonntag 04.01.2026

10:30 Uhr - Wanderung An der Elbe

Zum Jahresanfang Wanderung vom Bahnhof Altona zum Altonaer Balkon und dann an der Elbe nach Teufelsbrück, ca. 7 km. Schön den Wind um die Ohren wehen lassen!
Treff: um 10:30 Uhr Bus-Anlage Bhf Altona oben bei der Treppe
A + Leitung:
Hans-Heinrich Hinrichsen
Mobil 0176 / 4028 3970
Gruppe Eimsbüttel

Mittwoch 07.01.2026

18:30 Uhr - Gruppenabend Esthers Spuren

In der Biografie über Esther Bejarano, Zeitzeugin und Shoah – Überlebende, von B. Lehmann lesen wir reihum.
Treff: Hein-Hoyer-Straße 41 in den Räumen der VVN-BdA
Leitung: Helene Hohmeier.
Gruppe Friedensinitiative

Sonntag 11.01.2026

10:30 Uhr - Wanderung Im Höltigbaumgebiet

An diesem Sonntag sehen wir uns im Höltigbaumgebiet genauer um, ca. 6 km.
Treff: um 10:30 Uhr am Reisezentrum im Hauptbahnhof
A + Leitung: Klaus Böge,
Tel. 040 / 314 856
Gruppe Eimsbüttel

Gäste willkommen
Teilnahme an unseren Veranstaltungen/Wanderungen:

Teilnehmen kann jeder und jede Interessierte, ob Mitglied oder Nichtmitglied. Von Nichtmitgliedern erheben wir einen Teilnehmer/innenbeitrag in Höhe von 4,- €. Die Teilnahme an unseren Wanderführungen und Radwanderungen erfolgt auf eigene Gefahr. Nur NaturFreunde-Mitglieder sind bei den NaturFreunden unfallversichert. Sollte einmal der Wunsch oder die Notwendigkeit bestehen, eine Wanderung vorzeitig abbrechen, ist eine Abmeldung beim Wanderleiter bzw. der Wanderleiterin unbedingt erforderlich

Jahreshauptversammlung

Einladung zur ordentlichen Jahreshauptversammlung der NaturFreunde Deutschlands, Verband für Umweltschutz, Wandern, Sport und Kultur, Landesverband Hamburg e.V.

Zeit: Samstag, den 21.02.2026, um 14:00 Uhr (Einlass ab 13:45 Uhr)

Ort: im Saal von „Kaffeewelt“ im Guttempler-Haus, Böckmannstraße 4, Hamburg Sankt-Georg
Vorläufige Tagesordnung:

Vorläufige Tagesordnung:

1. Begrüßung; Grußworte; Wahl der Sitzungsleitung
2. Regularien (Feststellung der Beschlussfähigkeit, Beschluss der Tagesordnung, Wahl der Zählkommission)
3. Berichte, Aussprache (Landesvorstand, Landeskassierer, Fachbereiche, NaturFreundeHaus)
4. Ehrungen
5. Bericht der Revision, Aussprache
6. Entlastung des Landesvorstandes
7. Anträge
8. Neuwahlen / Bestätigungen (Landesvorstand, Landesausschuss, Revision, Schiedsgericht)
9. Verschiedenes

Anträge sind spätestens bis zum 24.01.2026 dem Landesvorstand zuzuleiten. Bitte Schreibstifte mitbringen für eventuelle schriftliche Abstimmungen! Als Teilnehmerausweis gilt der Mitgliedschaftsnachweis bzw. der Nachweis über die Beitragszahlung für 2026.

Die Böckmannstraße liegt zwischen Steindamm und Adenauerallee und ist gut zu erreichen über die Haltestellen Berliner Tor, Lohmühlenstraße und Hauptbahnhof. Proviant und Getränke für den persönlichen Bedarf dürfen mitgebracht werden, zu beachten ist das Alkoholverbot! Kaltgetränke werden vom Haus auf Kommission kostenpflichtig bereitgestellt.
Der Landesvorstand

Zur Jahreshauptversammlung haben wir außerdem zwei Themenblöcke eingeplant:

Auswege aus der Mehrfachkrise

Der Zusammenhang zwischen einer Politik der sozialökologischen Transformation zum Klimaschutz und der Friedens- und Abrüstungspolitik

Grußwort und Diskussion mit Gilbert Siegler

Mitinitiator des Volksentscheids „Unser Hamburg – unser Netz“ von 2013, langjähriger Sprecher des Hamburger Energietisches und aktiv in der Friedensbewegung (Friedensinitiative Bramfeld, Hamburger Forum)

Himmelmoor Moore, Klimaschutz, Artenschutz

Vortrag Rainer Naujoks, Vorsitzender NaturFreunde Deutschlands Ortsgruppe Pinneberg e.V.

Gruppen, Reihen und Projekte

= bitte anmelden bis spätestens 3 Tage vorher --- **A** = bitte anmelden bis spätestens 3 Tage vorher

Adelante

Initiatoren: HomBrä,
Tel. 01590-6678540
 naturfreundehaus-maschen@gmx.de

Umwelt - und Verkehrspolitik

Leitung Norbert Holtz
 Stadtbahn-jetzt@naturfreunde-hh.de

Gruppe Bergedorf

Kontakt:
Lilly Senkpiel 040 / 739 41 80
Gruppenabende
 Immer am 2ten und 4ten Mittwoch im Monat immer von 18:00 bis 20:00 Uhr im Bürgerhaus „Westibül“ Friedrich-Frank Bogen 59 (S-Bahn Nettelburg)

Eimsbüttel

Leiter:
Klaus Böge, Tel. 040 / 314 856
 Detlev-Bremer-Str. 18,
 20359 Hamburg
Hans-Heinrich Hinrichsen
 Tel. 040 / 43 098 268
 Mobil 0176 / 4028 3970

Friedensinitiative



EinladendenInnen
Helene Hohmeier Tel: 040 / 4 91 71 56
Heike Finck Tel: 040 / 551 28 40
 Email: helene-hohmeier@gmx.de
Gruppentreffen, jeweils 18:30 Uhr:
 Hein-Hoyer-Straße 41
 in den Räumen der VVN-BdA
 Verantwortlich: Helene Hohmeier
Mittwoch 03.12.2025 um 18:30 Uhr
 weinachtlich, friedenspolitisch
Mittwoch 07.01.2026 um 18:30 Uhr:
 Esthers Spuren
Mittwoch 04.02.2026 um 18:30 Uhr: KI
 außer Kontrolle
Mittwoch 04.03.2026 um 18:30 Uhr:
 Werben für und vorbereiten auf den
 Ostermarsch
Mittwoch 01.04.2026 um 18:30 Uhr:
 Kriegsdienst verweigern
Frieden konkret
 Wechselnde Termine
 Info unter
 www.naturfreunde-berlin.de
 Unter dem Menüpunkt politische Bildung

Verantwortlich: Helene Hohmeier
 Friedensini NaturFreunde

Harburg

Kontakt und Informationen:
 Anke Kohlmeyer 04165 / 6606
 Karin Schrödter 040/760 83 36
 Die Gruppennachmittage
 finden wieder am 1. und 3. Dienstag
 im Monat im Gemeindesaal der
 Johanniskirche Bremerstraße 9 statt.

Die „Herbstzeitlosen“

Kontakt: Heike Ludwig
 040 764 53 24
 Gruppentreffen
 bitte bei Heike nachfragen

Klettern und Bergsteigen

Kinder-, Jugend- und Familienklettern bei den NaturFreunden Hamburg

Klettergruppe, Elise Fleer
<https://klettern.naturfreunde-hh.de>

Du hast Lust, die Höhen der „Lokstedter Berge“ zu erklimmen? Dann bist Du bei uns genau richtig! Wir, die Klettergruppe der „NaturFreunde Hamburg“ bieten diese Möglichkeit in der Regel jeden ersten Samstag des Monats an. Besonders Familien mit „kleinen und großen Bergsteigern“ und solchen, die es werden wollen, haben die Möglichkeit, hier eine tolle Sportart kennen zu lernen. Wir bitten um eine unverbindliche **Anmeldung** unter

<https://klettern.naturfreunde-hh.de/termine> dort findet Ihr einen Link um euch **anzumelden** damit ihr am Eingang den Gruppenpreis bekommt und wir planen können, wie viele Trainer*innen benötigt werden.

Termine NaturFreunde-Familienklettern im DAV-Kletterzentrum Lokstedt

06.12.2025, 11:00 – 14:00,

Flinta Klettertreffen

zur Vorbereitung aufs Felsenklettern

Anmeldung siehe <https://klettern.naturfreunde-hh.de/termine>

FLINTA*Klettertreff .Nordwandhalle

Termine Dienstags:

Eine email Anmeldung ist unbedingt erforderlich

weitere Termine siehe:

klettern.naturfreunde-hh.de
klettern@naturfreunde-hh.de

werden versuchen, jeweils im Vor- oder Nachschlag einen Zoom-Termin anzubieten als Möglichkeit der Vor- oder Nachbereitung. Interessenten melden sich bitte unter Naturfreundehaus Maschen. Das gleiche gilt für Interessenten, die Touren mitorganisieren wollen.

naturfreundehaus-maschen@gmx.de

Termine

Donnerstag 04.12.2025
Freitag 16.01.2026
Donnerstag 05.02.2026
Donnerstag 05.03.2026

Kanugruppe

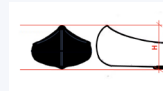

Die NaturFreunde Hmburg haben sich ein zweites Boot gekauft. Die Boote heißen „Fasia“, und „Peggy..“

Koordination Norbert Holtz
 Tel.: 040 40 85 28

Radwander Gruppe



Kontakt & Leitung:
Susanne Schönwandt
 Tel.: 040 / 88 12 96 94
 Email: susanne.schoenwandt@t-online.de
Sabine Tutzschke
 Tel.: 040 / 631 55 45
 Email: sabine@tutzschke.com
Kasse: Gisela Schäfer

Gruppenabend jeden 3. Mittwoch im Monat.

(21.01.; 18.02.; 18.03.2026)

17:00 Uhr Habichtsplatz 17

Anmeldung

bei Susanne; Tel.: 040/88 12 96 94
 oder Sabine Tel.: 040/631 55 45

Programmorschau 2026 Geplante Radtouren 2026:

Sa 25.04.; Sa 23.05.; So 14.06.; Sa 04.07.; So 26.07.; Mi 19.08.; Do 03.09.; Sa 19.09.

Sonstige Veranstaltungen 2026:

So 30.08. Wasserspiele in Planten und Blumen mit Picknick
 Sa 10.10. Boßeln
 So 08.11. Brunch

Tour de Musée

Koordination Walter Bräker

Wir wollen die Museums- und Ausstellungslandschaft vornehmlich in Hamburg aber auch darüber hinaus erkunden. Unsere Methode: Wir führen uns selbst. Wir



Hiking for a better future!

Climate Hike

Zusammen unterwegs für Klimagerechtigkeit
 ist eine Marke der NaturFreunde Internationale unter der wir in Zukunft Exkursionen mit klimarelevanten Themen veranstalten

Mitgliedsbeiträge 2026

			ab 01.05.2026
F	Familie sind mindestens zwei Erwachsene bzw. Lebensgemeinschaften – die unter gleicher Adresse gemeldet sind – mit/ohne Kinder/ Jugendliche (Kinder und Jugendliche für die Kindergeld bezogen wird)	126,00 €	(*1)127,80 €
E	Erwachsene Einzelmitglieder, Alleinerziehende mit Kinder und Jugendlichen für die Kindergeld bezogen wird	84,00 €	(*1) 85,20 €
K/J	Kinder und Jugendliche für die Kindergeld bezogen wird – umfasst auch Zivil- und Wehrdienstleistende - Einzelmitglieder, Nachweise sind vom Mitglied zu erbringen	42,00 €	(*1) 42,60 €

(*1) Für alle, die zu Jahresbeginn schon Mitglied waren und bis Ende April noch nicht gezahlt haben

Neu aufgenommene Mitglieder erhalten in den ersten 12 Monaten einen Rabatt von 25%.

Alle Mitglieder, die per Dauerauftrag ihren Beitrag zahlen, werden um rechtzeitige Änderung ihrer Daueraufträge gebeten

Einzahlungen nur an „NaturFreunde Hamburg e.V.“ Beitrags- und Spendenkonto
 Hamburger Sparkasse IBAN: DE93 2005 0550 1026 2139 32

Für den Vorstand Hans-Heinrich Hinrichsen (stellvertretender Vorsitzender und Kassierer)

Gremientermine

auf absehbare Zeit
 jeweils um **19:00 Uhr**
 in einer **Videokonferenz**
(VK) Einwahl ab 18:45 Uhr.
 Termine:

Landesausschusssitzungen
 15.12.2025 und 09.03.2026 um
 19:00Uhr (VK).

Wir bitten um Teilnahme der
 Vorstandsmitglieder, der Gruppen- und
 Referatsleiter/innen bzw. deren Vertreter/
 innen

Landesvorstandssitzungen
 12.01. und 09.02.2026
 um 19:00 Uhr

Kontakt, Postadressen, E-Mail, Telefon

Postadresse:
 NaturFreunde Deutschlands,
 Landesverband Hamburg Hamburg,
 c/o Helene Hohmeier,
 Postfach 203157, 20221 Hamburg
info@NaturFreunde-Hamburg.de
www.NaturFreunde-Hamburg.de
Geschäftsstelle: Im NFH Maschen
 Rahlande 40, 21220 Seevetal-Maschen
Vorsitzende
 Helene Hohmeier
 Postfach 203157, 20221 Hamburg
 040-49 17 156
Stellvertretender Vorsitzender
+ Kassierer + Mitgliederverwaltung
 Hans-Heinrich Hinrichsen
 Wiesingerweg 40, 20253 Hamburg
 040-43 09 82 68
 0176-40 28 39 70
Stellvertretender Vorsitzender
 Walter Bräker,
 Fruchtallee 132, 20259 Hamburg
 04105-84284 im NFH-Maschen
 mobil 01590 6678 540

Impressum

Herausgeber
 NaturFreunde Hamburg
 Verband für Umweltschutz, Wandern, Sport
 und Kultur, Landesverband Hamburg e.V.
 Der Vorstand
 c/o Helene Hohmeier
 Postfach 20 31 57, 20221 Hamburg
Redaktion
 Walter Bräker, Hans-Heinrich Hinrichsen,
 Helene Hohmeier
Satz: Walter Bräker, Shey Nemati
 Postfach 20 31 57, 20221 Hamburg
 Der **Zeitungsbezugspreis** ist für
 Mitglieder im Mitgliederbeitrag enthalten
Erscheinungsweise: alle 3 Monate
Titelfoto: Creative Commons-Lizenz,
 Stefan-Mueller-Climate
Foto Seite 4: Huguette Caland; Homage
 to Pubic Hair, 1992 © Courtesy of Huguette
 Caland Estate Info: 2000px x 2000px / 2.21
 MB / JPEG
Auflage: 1.000, **Gesamtherstellung:**
 Flyeralarm
Redaktionsschluss: 01.01.2026