

Freitag 16.01.2026

11:00 Uhr - Tour de Musee Zoologisches Museum

Die zoologische Ausstellung zeigt mit Präparaten von Tieren aus aller Welt einen Teil der über zehn Millionen Sammlungsschätze, die im Museum der Natur Hamburg bewahrt und erforscht werden. Die Ausstellung thematisiert für Kinder wie für Erwachsene die biologische Vielfalt der Arten und ihre Bedrohung.

Treff: um 11:00 Uhr im Foyer Zoologisches Museum, Bundesstraße 52 20146 Hamburg
Eintritt frei
A + Leitung: Walter Bräker naturfreundehaus-maschen@gmx.de
Adelante

Sonntag 18.01.2026

10:30 Uhr - Wanderung Zum Autobahndeckel

Wir wandern von Eidelstedt zum Schnelsener Autobahndeckel und sehen uns die Grünanlagen dort an, ca. 7 km.
Treff: um 10:30 Uhr S3/S5-Haltestelle Eidelstedt
A + Leitung: Klaus Böge, Tel. 040 / 314 856
Gruppe Eimsbüttel

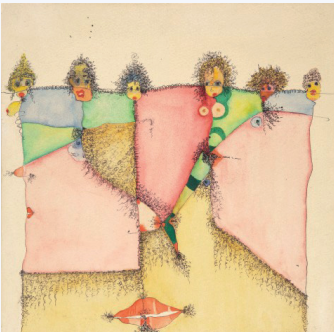

BERLINER APPELL

Gegen neue Mittelstreckenwaffen und für eine friedliche Welt: Jetzt unterschreiben!



https://nie-wieder-krieg.org/



Samstag 24.01.2026

09:50 Uhr - Wanderung Bad Oldesloe

Wir erkunden die Stadt Bad Oldesloe an der Trave und an der Beste, ca. 7 km.
Treff: um 09:50 Uhr am Reisezentrum im Hbf (RE8 Gleis 6 Abfahrt 10:06 Uhr), D-Ticket
A + Leitung: Hans-Heinrich Hinrichsen Mobil 0176 / 4028 3970

Gruppe Eimsbüttel

Sonntag 25.01.2026

Uhr - gemeinsam Speisen Grünkohlessen

Wir wollen das neue Jahr mit einem gemütlichen Beisammensein beginnen
A Bis 11.01.26 bei Susanne Schönwandt; Tel.: 88 12 96 94
Radwandergruppe

Mittwoch 04.02.2026

18:30 Uhr - Gruppenabend KI außer Kontrolle

Autonome Waffensysteme erfordern effektive menschliche Kontrolle darüber! Dazu einführender Text von Jens Hälterlein

https://www.imi-online.de/download/09_Ausdruck_1_2025_haelterlein.pdf

Treff: Hein-Hoyer-Straße 41 in den Räumen der VVN-BdA
Leitung: Helene Hohmeier
Gruppe Friedensinitiative

Donnerstag 05.02.2026

18:00 Uhr - Tour de Musee libanesische Künstlerin Huguette Caland

Caland widersetzte sich in ihrer fast fünfzigjährigen Karriere konsequent den gesellschaftlichen und ästhetischen Erwartungen

ihrer Zeit. Sie thematisiert ihren Widerstand gegen soziale und sexuelle Normen und ihren Umgang mit einem Leben zwischen verschiedenen Kulturen und Orten: In Beirut, dem freigeistigen Paris und der Bohème in Venice, Kalifornien.
Treff: um 17:45 Uhr im Foyer Deichtorhallen
Eintritt frei
A + Leitung: Walter Bräker naturfreundehaus-maschen@gmx.de
Adelante

Sonntag 08.02.2026

10:30 Uhr - Wanderung Auf nach Wilhelmsburg

Heute wandern wir auf der Elbinsel Wilhelmsburg, ca. 6 km.
Treff: um 10:30 Uhr am Reisezentrum im Hbf.
A + Leitung: Klaus Böge, Tel. 040 / 314 856
Gruppe Eimsbüttel

Sonntag 15.02.2026

10:30 Uhr - Wanderung Zum Ohmoor

Wir wandern von Niendorf Nord durch die Parkanlage Voßbarg zum Ohmoor, dann am Flughafen-gelände entlang, ca. 9 km.
Treff: um 10:30 Uhr U2-Endhaltestelle Niendorf Nord am Aufzug oben
A + Leitung: Hans-Heinrich Hinrichsen Mobil 0176 / 4028 3970
Gruppe Eimsbüttel

Sonntag 22.02.2026

10:30 Uhr - Wanderung Zum Energieberg und Energiebunker

Wir wandern zum Energieberg und zum Energiebunker, mit Führung vor Ort, ca. 7 km.
Treff: um 10:30 Uhr am Reisezentrum im Hbf.
A + Leitung: Klaus Böge, Tel. 040 / 314 856
Gruppe Eimsbüttel

Mittwoch 04.03.2026

18:30 Uhr - Gruppenabend Ostermarschvorbereitung

Werben für und vorbereiten auf den Ostermarsch
Treff: Hein-Hoyer-Straße 41 in den Räumen der VVN-BdA
Leitung: Helene Hohmeier

Gruppe Friedensinitiative

Donnerstag 05.03.2026

18:00 Uhr - Tour de Musee Man nannte uns Gastarbeiter

Die Ausstellung „Früher hießen wir Gastarbeiter.“ zeigt rund 80 Fotografien und Collagen, die den Alltag von Menschen mit und ohne Migrationsgeschichte in der Bundesrepublik abbilden und soziale Ungleichheit, Sexismus, Rassismus sowie das Leben im Exil thematisieren.
Treff: um 17:45 Uhr im Foyer Museum für Kunst & Gewerbe
A + Leitung: Walter Bräker naturfreundehaus-maschen@gmx.de
Adelante

Mittwoch 01.04.2026

18:30 Uhr - Gruppenabend Kriegsdienst verweigern

Treff: Hein-Hoyer-Straße 41 in den Räumen der VVN-BdA
Leitung: Helene Hohmeier
Gruppe Friedensinitiative



Infoblatt der NaturFreunde Hamburg e.V., Verband für Umweltschutz, Wandern, Sport und Kultur - 92. Jahrgang

Zukunftsentscheid gewonnen: Wie geht es weiter?

Volksentscheid erfolgreich

Der am 12.10.2025 durchgeführte Volksentscheid Zukunftsentscheid fordert eine schnellere Umsetzung von Maßnahmen für ein klimaneutrales Hamburg. Das Gesetz „Gesetz für besseren Klimaschutz (Klimaschutzverbesserungsgesetz)“ wurde durch Volksentscheid beschlossen. Auf den Gesetzentwurf entfielen 304.063 gültige Ja-Stimmen zu 267.299 gültigen Nein-Stimmen. Mit 304.063 gültigen Ja-Stimmen wurde zudem die Zustimmung von mindestens einem Fünftel der zur Bürgerschaftswahlberechtigten (262.609) erreicht. Der Senat wird das Gesetz gemäß § 23a Volksabstimmungsgesetz innerhalb eines Monats ausfertigen und verkünden.

Wie geht es weiter

Was wie gemacht werden muß und wo die Widerstände liegen könnten darüber hat sich Gilbert Siegler im folgenden Gedanken gemacht: Eine Position von Gilbert Siegler (Hamburger Energie-Tisch) und Helene Hohmeier: Nicht die eindeutige Mehrheit in der Zustimmung zum Zukunftsentscheid war die Überraschung, sondern die mehr als ausreichende Beteiligung! Das gab es in Hamburg noch nicht bei einem Volksentscheid, der nicht an einem Wahltag stattfand. Die meisten Volksinitiativen ließ der Senat vom Hamburger Verfassungsgericht abräumen. Einige schafften es nicht, ausreichende Unterstützung zu gewinnen, die für das Volksbegehren notwendig gewesen wäre. Die letzten beiden erfolgreichen Volksentscheide waren 2015 der Volksentscheid gegen eine Olympiade in Hamburg und 2013 der über die Rekommunalisierung (=Rückkauf) der um die Jahrtausendwende herum privatisierten Energienetze: Das Stromnetz, das Gasnetz und das große Fernwärmenetz samt der dazugehörigen Heiz(kraft)werke. 2010 startete die Volksinitiative „Unser Hamburg - unser Netz“, die 2013 zum erfolgreichen Volksentscheid (= kurz VE) führte. Aus den Erfahrungen mit der Umsetzung des VE 2013 ist viel für die weiteren Auseinandersetzungen zu lernen. Der SPD-Senat erklärte 2013, er werde sich natürlich an das Votum der Hamburger:innen halten. Es dauerte aber gut

fünf Jahre, bis der Rückkauf des Fernwärmenetzes vollzogen war, und es gab zahlreiche Versuche, die Umsetzung des VE zu unterlaufen. Wir schätzen das so ein: Ohne massiven außerparlamentarischen Druck hätte der Senat diesen Teil des VE nicht umgesetzt - obwohl §51 der Hamburger Verfassung sagt: Ein Volksentscheid bindet Bürgerschaft und Senat. Die am 12. Oktober mit dem Volksentscheid getroffenen Festlegungen sind z. T. präzise und überprüfbar. Was aber passiert, wenn der Senat und die Bürgerschaftsmehrheit in einigen Jahren behaupten: Wir haben es ja versucht, aber es war nicht möglich, das Ziel bis zum Jahr XY zu erreichen? Ja, es kann dann versucht werden, die Einhaltung des Gesetzes einzuklagen. Aber wer ist in fünf oder zehn Jahren legitimiert und in der Lage zu klagen? Andere Bestimmungen des Zukunftsentscheid-Abstimmungstextes sind unpräzise:

- Was wird unter „Sozial gerecht“ verstanden und
- welche öffentliche Förderung ist geboten?
- Ist der Bau einer U-Bahn klimafreundlich oder das Gegenteil (was lange nachgewiesen ist, aber vom Senat bestritten wird).
- Dient die Einführung von E-Autos der Senkung von Kohlendioxid-Emissionen, weil die Fahrzeuge im Betrieb kein CO2 emittieren, oder wird die Herstellung berücksichtigt?
- Ist Wärme aus Müllverbrennung wirklich CO2-frei (natürlich grober Unsinn, mit dem aber immer noch argumentiert wird).
- usw.

Es wird also darauf ankommen, den Senat ständig auf die Finger zu schauen und jeden versuchten faulen Kompromiss rasch in die Öffentlichkeit zu bringen. Der Hamburger Energietisch (= HET, die NaturFreunde HH sind dort Mitglied) hat in früheren Jahren einige grobe Verstöße gegen das Gebot des Klimaschutzes öffentlich gemacht und Bündnisse dagegen geschmiedet. Es wird in Zukunft darauf ankommen, dass die Träger des Zukunftsentscheids sehr sorgfältig prüfen, was der Senat für die Umsetzung tut. Denken wir daran: Die SPD wird auch in Zukunft die Interessen der Konzerne im Blick haben und leider zu wenig die der Menschen

mit kleinen Einkommen und sich zu wenig für eine Klimapolitik, die dem Ernst der Lage angemessen ist. Für die grüne Partei wird auch in Zukunft ein reibungsloses Funktionieren der Koalition höchste Priorität haben. Aus unserer Sicht und Erfahrung ist es erforderlich, sich mit konkreten Plänen des Senats auseinanderzusetzen. Dazu gehört:

- der Ersatz für das Steinkohle-HKW Tiefstack: Die geplante Verbrennung von - großenteils aus Fracking gewonnenem - LNG ist keineswegs klimaverträglicher als die Verbrennung von Steinkohle.
- Das alte, störanfällige und außerordentlich dreckige Heizkraftwerk Wedel läuft immer noch. Es dient der Strom- und Fernwärmeherstellung, sogar im Sommer, wenn es für die Wärmebereitstellung nicht erforderlich ist, um Strom zu produzieren. Das ist betriebswirtschaftlich gut, durch die hohen Emissionsbelastungen für Klima und Gesundheit sehr schlecht. Wann als Ersatz insbesondere Großwärmepumpen eingesetzt werden, steht in den Sternen.

Es wird elementar wichtig sein, dass die Trägerorganisationen des VE bereit sind, sich konsequent mit dem Senat anzulegen - auch mit dem „grünen“ Teil und das ist z. B. für BUND und NABU keinesfalls selbstverständlich.

Editorial

Liebe Freundinnen und Freunde, am 21 Februar treffen wir uns wieder zu einer Jahreshauptversammlung. Wir haben diesmal zu unseren politischen Schwerpunkten zwei Gastreferenten eingeladen. Deshalb wird die Versammlung über den gewohnten Rahmen die Möglichkeit bieten, über die Schwerpunkte, die uns auch in der folgenden Wahlperiode begleiten werden, zu informieren. Dabei wird die Notwendigkeit im Fokus stehen, wie Friedensbewegung, Klimaschutzbewegung, Biodiversitätsaktivitäten und die sozialen Belange zusammenkommen können – denn alle vier Segmente können die notwendigen Aktivitäten nur umsetzen, wenn nicht durch die apokalyptischen Aufrüstungspläne alle Ressourcen verschleudert werden. Der aktuelle Vorstand wird wieder kandidieren – wir suchen aber Verstärkung. Herzliches Berg frei Helene Hohmeier

„Kommt! Ins Offene, Freunde!“

A = bitte anmelden bis spätestens 3 Tage vorher --- **A** = bitte anmelden bis spätestens 3 Tage vorher --- **A** = bitte anmelden bis spätestens 3 Tage vorher --- **A** = bitte anmelden bis spätestens 3 Tage vorher --- **A** = bitte anmelden bis spätestens 3 Tage vorher

Erforderlich ist festes Schuhwerk (Wanderschuhe). Empfehlenswert sind Wanderstöcke. Achtung! Bei Sturm- und Glatteiswarnung bitte beim jeweiligen Wanderleiter nachfragen, ob die Wanderung stattfindet!

Mittwoch 03.12.2025

18:30 Uhr - Gruppenabend Weihnachtlich aber friedenspolitisch

Treff: Hein-Hoyer-Straße 41 in den Räumen der VVN-BdA
Verantwortlich: Jede und jeder bringt etwas ein
Gruppe Friedensinitiative

Donnerstag 04.12.2025

18:00 Uhr - Tour de Musée Malerstar Anders Zorn

Die Hamburger Kunsthalle präsentiert in einem repräsentativen Überblick das facettenreiche Schaffen des schwedischen Künstlers Anders Zorn (1860–1920), der in den Jahren um 1900 zu den berühmtesten Künstler*innen weltweit zählte.
Treff: um 17:45 Uhr im Foyer Hamburger Kunsthalle, Eintritt frei
Info: Walter Bräker, Shey Nemati naturfreundehuas-maschen@gmx.de
Adelante



Geburtstage Herzlichen Glückwunsch

Zum 94. Geburtstag
Ursula Leschke 06.01.

Zum 93. Geburtstag
Gertrud Bähr 14.12.
Gerda Schwiede 12.01.

Zum 92. Geburtstag
Ellen Spahl 03.01.

Zum 90. Geburtstag
Ingrid Müller 13.12.

Zum 85. Geburtstag
Heinrich Dannenberg 19.01.
Heinz-Dieter Balzer 08.02.

Zum 75. Geburtstag
Sibylle Hoffmann 10.01.
Klaus Willke 25.02.

Zum 70. Geburtstag
Erland Müller 17.12.

Samstag 06.12.2025

Nikolausklettern

11:00 – 14:00 Uhr Kletterzentrum Lokstedt

Mehr unter Klettergruppe S. 3

Sonntag 07.12.2025

10:30 - Wanderung Auf dem Aue-Weg

Wir wandern heute von Ahrensburg auf dem Aue-Weg nach Großhansdorf, ca. 7 km.
Treff: um 10:30 Uhr vor der U1-Haltestelle Ahrensburg-West
A + Leitung: Traute Martens
Tel. 040 / 643 8820
Gruppe Eimsbüttel

Sonntag 14.12.2025

10:30 Uhr - Wanderung ein Moor in der Stadt?

Wir gehen zum Eppendorfer Moor, ca. 6 km.
Treff: um 10:30 Uhr U1-Haltestelle Lattenkamp unten
A + Leitung: Klaus Böge, Tel. 040 / 314 856
Gruppe Eimsbüttel

Freitag 19.12.2025

10 Uhr - Wintermarkt

Der Markt der Möglichkeiten findet einmal im Monat in der Gleishalle im Oberhafen statt und bietet ein buntes Programm: von Streetfood, Kunst & Handwerk über Floristik, Design und Schmuck bis hin zu DIY-Ständen.
Treff 12 Uhr HBF am Reisezentrum

Adelante

30.12. – 02.01.2026

Sylvester im Naturfreundehaus am Priwall

A + Bei Interesse bitte melden bei Susanne Schönwandt;
Tel.: 88 12 96 94

Radwandergruppe

Sonntag 04.01.2026

10:30 Uhr - Wanderung An der Elbe

Zum Jahresanfang Wanderung vom Bahnhof Altona zum Altonaer Balkon und dann an der Elbe nach Teufelsbrück, ca. 7 km. Schön den Wind um die Ohren wehen lassen!
Treff: um 10:30 Uhr Bus-Anlage Bhf Altona oben bei der Treppe
A + Leitung: Hans-Heinrich Hinrichsen
Mobil 0176 / 4028 3970
Gruppe Eimsbüttel

Mittwoch 07.01.2026

18:30 Uhr - Gruppenabend Esthers Spuren

In der Biografie über Esther Bejarano, Zeitzeugin und Shoah – Überlebende, von B. Lehmann lesen wir reihum.
Treff: Hein-Hoyer-Straße 41 in den Räumen der VVN-BdA
Leitung: Helene Hohmeier.
Gruppe Friedensinitiative

Sonntag 11.01.2026

10:30 Uhr - Wanderung im Höltingbaumgebiet

An diesem Sonntag sehen wir uns im Höltingbaumgebiet genauer um, ca. 6 km.
Treff: um 10:30 Uhr am Reisezentrum im Hauptbahnhof
A + Leitung: Klaus Böge, Tel. 040 / 314 856
Gruppe Eimsbüttel

Jahreshauptversammlung

Einladung zur ordentlichen Jahreshauptversammlung der NaturFreunde Deutschlands, Verband für Umweltschutz, Wandern, Sport und Kultur, Landesverband Hamburg e.V.

Zeit: Samstag, den 21.02.2026, um 14:00 Uhr (Einlass ab 13:45 Uhr)

Ort: im Saal von „Kaffeewelt“ im Guttempler-Haus, Böckmannstraße 4, Hamburg Sankt-Georg
Vorläufige Tagesordnung:

Vorläufige Tagesordnung:

1. Begrüßung; Grußworte; Wahl der Sitzungsleitung
2. Regularien (Feststellung der Beschlussfähigkeit, Beschluss der Tagesordnung, Wahl der Zählkommission)
3. Berichte, Aussprache (Landesvorstand, Landeskassierer, Fachbereiche, NaturFreundeHaus)
4. Ehrungen
5. Bericht der Revision, Aussprache
6. Entlastung des Landesvorstandes
7. Anträge
8. Neuwahlen / Bestätigungen (Landesvorstand, Landesausschuss, Revision, Schiedsgericht)
9. Verschiedenes

Anträge sind spätestens bis zum 24.01.2026 dem Landesvorstand zuleiten. Bitte Schreibstifte mitbringen für eventuelle schriftliche Abstimmungen! Als Teilnehmerausweis gilt der Mitgliedschaftsnachweis bzw. der Nachweis über die Beitragszahlung für 2026.

Die Böckmannstraße liegt zwischen Steindamm und Adenauerallee und ist gut zu erreichen über die Haltestellen Berliner Tor, Lohmühlenstraße und Hauptbahnhof. Proviant und Getränke für den persönlichen Bedarf dürfen mitgebracht werden, zu beachten ist das Alkoholverbot! Kaltgetränke werden vom Haus auf Kommission kostenpflichtig bereitgestellt.
Der Landesvorstand

Zur Jahreshauptversammlung haben wir außerdem zwei Themenblöcke eingeplant:

Auswege aus der Mehrfachkrise

Der Zusammenhang zwischen einer Politik der sozialökologischen Transformation zum Klimaschutz und der Friedens- und Abrüstungspolitik

Grußwort und Diskussion mit Gilbert Siegler

Mitinitiator des Volksentscheids „Unser Hamburg – unser Netz“ von 2013, langjähriger Sprecher des Hamburger Energietisches und aktiv in der Friedensbewegung (Friedensinitiative Bramfeld, Hamburger Forum)

Himmelmoor Moore, Klimaschutz, Artenschutz

Vortrag Rainer Naujoks, Vorsitzender NaturFreunde Deutschlands Ortsgruppe Pinneberg e.V.

Gäste willkommen
Teilnahme an unseren Veranstaltungen/Wanderungen:
Teilnehmen kann jeder und jede Interessierte, ob Mitglied oder Nichtmitglied. Von Nichtmitgliedern erheben wir einen Teilnehmer/innenbeitrag in Höhe von 4,- €.
Die Teilnahme an unseren Wanderführungen und Radwanderungen erfolgt auf eigene Gefahr. Nur NaturFreunde-Mitglieder sind bei den NaturFreunden unfallversichert. Sollte einmal der Wunsch oder die Notwendigkeit bestehen, eine Wanderung vorzeitig abzubrechen, ist eine Abmeldung beim Wanderleiter bzw. der Wanderleiterin unbedingt erforderlich

Gruppen, Reihen und Projekte

Adelante

Initiatoren: HomBrä,

Tel. 01590-6678540

naturfreundehaus-maschen@gmx.de

Umwelt - und Verkehrspolitik

Leitung Norbert Holtz

Stadtbahn-jetzt@naturfreunde-hh.de

Gruppe Bergedorf

Kontakt:

Lilly Senkpiel 040 / 739 41 80

Gruppenabende

Immer am 2ten und 4ten Mittwoch im Monat immer von 18:00 bis 20:00 Uhr im Bürgerhaus „Westibül“ Friedrich-Frank Bogen 59 (S-Bahn Nettelburg)

Eimsbüttel

Leiter:

Klaus Böge, Tel. 040 / 314 856

Detlev-Bremer-Str. 18,

20359 Hamburg

Hans-Heinrich Hinrichsen

Tel. 040 / 43 098 268

Mobil 0176 / 4028 3970

Friedens initiative

EinladerrInnen

Helene Hohmeier Tel: 040 / 4 91 71 56

Heike Finck Tel: 040 / 551 28 40

Email: helene-hohmeier@gmx.de

Gruppentreffen, jeweils 18:30 Uhr:

Hein-Hoyer-Straße 41

in den Räumen der VVN-BdA

Verantwortlich: Helene Hohmeier

Mittwoch 03.12.2025 um 18:30 Uhr

weinschmeckend, friedenspolitisch

Mittwoch 07.01.2026 um 18:30 Uhr:

Esthers Spuren

Mittwoch 04.02.2026 um 18:30 Uhr: Kl

außer Kontrolle

Mittwoch 04.03.2026 um 18:30 Uhr:

Werben für und vorbereiten auf den

Osternarsch

Mittwoch 01.04.2026 um 18:30 Uhr:

Kriegsdienst verweigern

Frieden konkret

Wechselnde Termine

Info unter

www.naturfreunde-berlin.de

Unter dem Menüpunkt politische Bildung

Verantwortlich: Helene Hohmeier

Friedensini NaturFreunde

Harburg

Kontakt und Informationen:

Anke Kohlmeyer 04165 / 6606

Karin Schrödter 040/760 83 36

Die Gruppennachmittage

finden wieder am 1. und 3. Dienstag

im Monat im Gemeindesaal der

Johanniskirche Bremerstraße 9 statt.

Die „Herbstzeitlosen“

Kontakt: Heike Ludwig

040 764 53 24

Gruppentreffen

bitte bei Heike nachfragen

Klettern und Bergsteigen

**Kinder-, Jugend- und Familienklettern bei den
NaturFreunden Hamburg**

Klettergruppe, Elise Fleer

https://klettern.naturfreunde-hh.de

Du hast Lust, die Höhen der „Lokstedter Berge“ zu erklimmen? Dann bist Du bei uns genau richtig! Wir, die Klettergruppe der „NaturFreunde Hamburg“ bieten diese Möglichkeit in der Regel jeden ersten Samstag des Monats an. Besonders Familien mit „kleinen und großen Bergsteigern“ und solchen, die es werden wollen, haben die Möglichkeit, hier eine tolle Sportart kennen zu lernen. Wir bitten um eine unverbindliche **Anmeldung** unter https://klettern.naturfreunde-hh.de/termine dort findet ihr einen Link um euch **anzumelden** damit ihr am Eingang den Gruppenpreis bekommt und wir planen können, wie viele Trainer*innen benötigt werden.

Termine NaturFreunde-Familienklettern im DAV-Kletterzentrum Lokstedt
06.12.2025, 11:00 – 14:00,

Flinta Klettertreffen

zur Vorbereitung aufs Felsenklettern

Anmeldung siehe

https://klettern.naturfreunde-hh.de/

termine

FLINTA*Klettertreff „Nordwandhalle“

Termine Dienstags:

Eine email Anmeldung ist unbedingt erforderlich

weitere Termine siehe:

klettern.naturfreunde-hh.de

klettern@naturfreunde-hh.de

werden versuchen, jeweils im Vor- oder Nachschlag einen Zoom-Termin anzubieten als Möglichkeit der Voroder Nachbereitung. Interessenten melden sich bitte unter Naturfreundehaus Maschen. Das gleiche gilt für Interessenten, die Touren mitorganisieren wollen.

naturfreundehaus-maschen@gmx.de

Termine

Donnerstag 04.12.2025

Freitag 16.01.2026

Donnerstag 05.02.2026

Donnerstag 05.03.2026

Kanugruppe

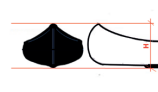

Die NaturFreunde Hmburg haben sich ein zweites Boot gekauft. Die Boote heißen „Fasia“, und „Peggy“.

Koordination Norbert Holtz

Tel.: 040 40 85 28

Radwander Gruppe



Kontakt & Leitung:

Susanne Schönwandt

Tel.: 040 / 88 12 96 94

Email: susanne.schoenwandt@t-online.de

Sabine Tuttschke

Tel.: 040 / 631 55 45

Email: sabine@tuttschke.com

Kasse: Gisela Schäfer

Gruppenabend jeden 3. Mittwoch im Monat.

(21.01.; 18.02.; 18.03.2026)

17:00 Uhr Habichtsplatz 17

Anmeldung

bei Susanne; Tel.: 040/88 12 96 94

oder Sabine Tel.: 040/631 55 45

Programmorschau 2026

Geplante Radtouren 2026:

Sa 25.04.; Sa 23.05.; So 14.06.; Sa 04.07.; So 26.07.; Mi 19.08.; Do 03.09.; Sa 19.09.

Sonstige Veranstaltungen 2026:

So 30.08. Wasserspiele in Pflanzen und

Blumen mit Picknick

Sa 10.10. Boßeln

So 08.11. Brunch

Tour de Musée

Koordination Walter Bräker

Wir wollen die Museums- und Ausstellungslandschaft vornehmlich in Hamburg aber auch darüber hinaus erkunden. Unsere Methode: Wir führen uns selbst. Wir

Mitgliedsbeiträge 2026

			ab 01.05.2026
F	Familie sind mindestens zwei Erwachsene bzw. Lebensgemeinschaften – die unter gleicher Adresse gemeldet sind – mit/ohne Kinder/ Jugendliche (Kinder und Jugendliche für die Kindergeld bezogen wird)	126,00 €	(*1) 127,80 €
E	Erwachsene Einzelmitglieder, Alleinerziehende mit Kinder und Jugendlichen für die Kindergeld bezogen wird	84,00 €	(*1) 85,20 €
K/J	Kinder und Jugendliche für die Kindergeld bezogen wird – umfasst auch Zivil- und Wehrdienstleistende - Einzelmitglieder, Nachweise sind vom Mitglied zu erbringen	42,00 €	(*1) 42,60 €

(*1) Für alle, die zu Jahresbeginn schon Mitglied waren und bis Ende April noch nicht gezahlt haben

Neu aufgenommene Mitglieder erhalten in den ersten 12 Monaten einen Rabatt von 25%.

Alle Mitglieder, die per Dauerauftrag ihren Beitrag zahlen, werden um rechtzeitige Änderung ihrer Daueraufträge gebeten

Einzahlungen nur an „NaturFreunde Hamburg e.V.“ Beitrags- und Spendenkonto

Hamburger Sparkasse IBAN: DE93 2005 0550 1026 2139 32

Für den Vorstand Hans-Heinrich Hinrichsen (stellvertretender Vorsitzender und Kassierer)

Gremientermine

auf absehbare Zeit

jeweils um **19:00 Uhr**

in einer **VideoKonferenz**

(VK) Einwahl ab 18:45 Uhr.

Termine:

Landesausschusssitzungen

15.12.2025 und 09.03.2026 um

19:00Uhr (VK).

Wir bitten um Teilnahme der

Vorstandsmitglieder, der Gruppen- und

Referatsleiter/innen bzw. deren Vertreter/innen

Landesvorstandssitzungen

12.01. und 09.02.2026

um 19:00 Uhr

Kontakt, Postadressen, E-Mail, Telefon

Postadresse:

NaturFreunde Deutschlands,

Landesverband Hamburg Hamburg,

c/o Helene Hohmeier,

Postfach 203157, 20221 Hamburg

info@NaturFreunde-Hamburg.de

www.NaturFreunde-Hamburg.de

Geschäftsstelle: Im NFH Maschen

Rahlende 40, 21220 Seevetal-Maschen

Vorsitzende

Helene Hohmeier

Postfach 203157, 20221 Hamburg

040-49 17 156

Stellvertretender Vorsitzender

+ Kassierer + Mitgliederverwaltung

Hans-Heinrich Hinrichsen

Wiesingerweg 40, 20253 Hamburg

040-43 09 82 68

0176-40 28 39 70

Stellvertretender Vorsitzender

Walter Bräker,

Fruchtallee 132, 20259 Hamburg

04105-84284 im NFH-Maschen

mobil 01590 6678 540

Impressum

Herausgeber

NaturFreunde Hamburg

Verband für Umweltschutz, Wandern, Sport